

P.U.G.

ACTUALIZARE PLAN URBANISTIC GENERAL

U.A.T. COMUNA MIHAI EMINESCU
JUDEȚUL BOTOȘANI

A5. 4 - PROPRIETATEA ASUPRA TERENURILOR SAT IPOTEȘTI

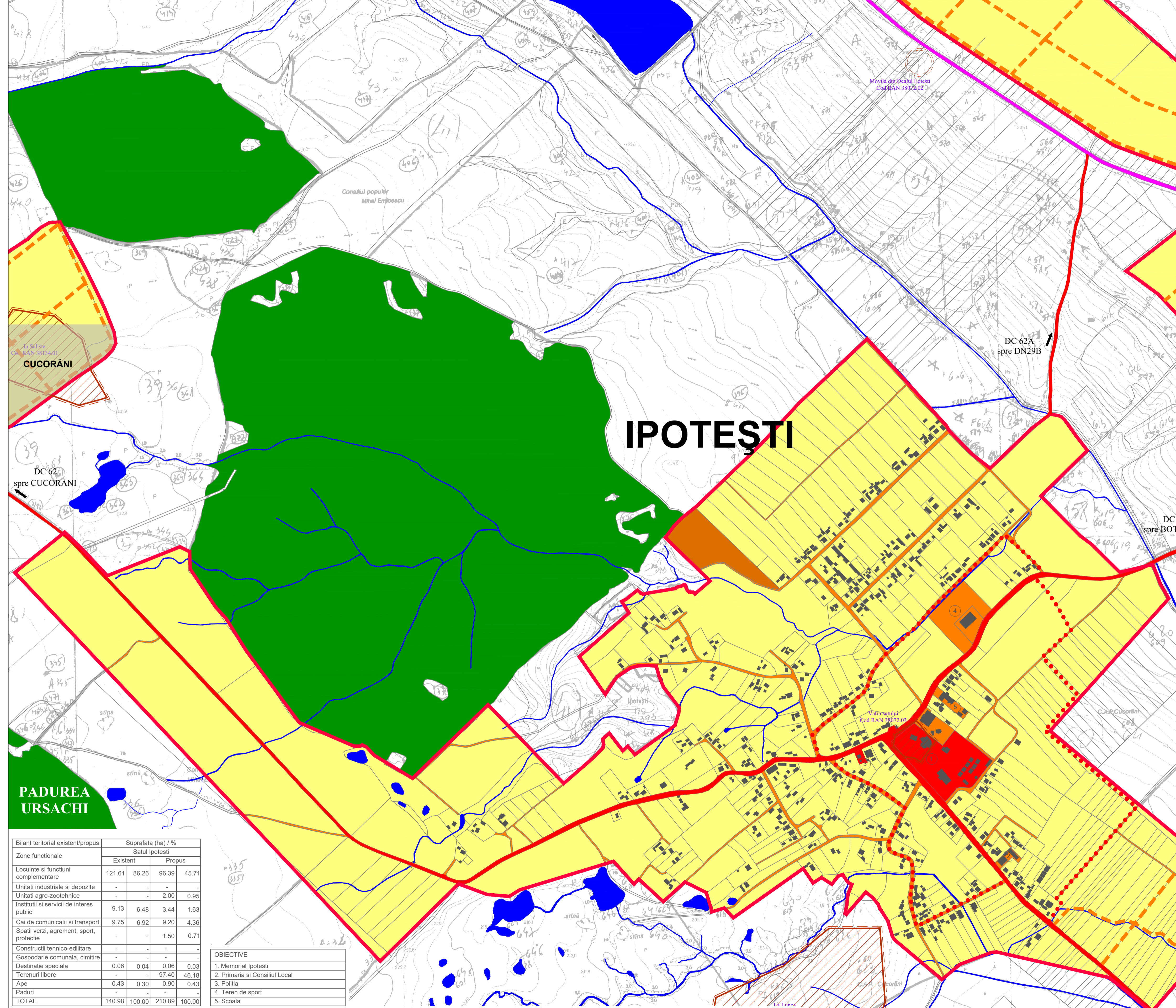

DOMENII	CATEGORIA DE INTERES		
	National	Județean	Local
Instituii publice si servicii			
1. Memorial Ipotesti		X	
2. Primaria			X
3. Consiliul Local			X
4. Politia			X
5. Scolii si gradinite			X
6. Biserici			X
Gospodarie comunală			
1. Statia de tratare Catamarasti			X
2. Statii de epurare			X
3. Platforme de depozitare deseuri			X
Cai de comunicatie			
1. DN 29, DN 29 B, DN 29C	X		
2. DJ 296		X	
3. Drumuri comunale si satesti			X
4. Calea ferata Botosani - Veresti	X		
Infrastructura majora			
1. Gaze		X	
2. Apa		X	
3. Telecomunicatii		X	
4. Energie electrica		X	
Salvarea protejarea si punerea in valoare a monumentelor istorice			
Monumente si situri istorice			X
Lacul cu nufeni			X

LEGENDĂ:

- **Limite**
 - Limita teren administrativ
 - Limita intravilanului existent
- **Tipuri de proprietate asupra terenurilor din intravilan**
 - **Proprietate publica**
 - Terenuri proprietate publica de interes national
 - Terenuri proprietate publica de interes județean
 - Terenuri proprietate publica de interes local
 - **Proprietate privata**
 - Terenuri proprietate privata de interes județean
 - Terenuri proprietate privata de interes local
- **Ape**
- **Păduri**

Bilant teritorial existent/propus	Suprafata (ha) / %			
	Satul Ipotesti		Propus	
Zone functionale	Existent	Propus		
Locuinte si functiuni complementare	121.61	86.26	96.39	45.71
Unitati industriale si depozite	-	-	-	-
Unitati agro-zootehnice	-	-	2.00	0.95
Instituii si servicii de interes public	9.13	6.48	3.44	1.63
Cai de comunicatii si transport	9.75	6.92	9.20	4.36
Spatii verzi, agrement, sport, protectie	-	-	1.50	0.71
Constructii tehnico-edilitare	-	-	-	-
Gospodarie comunală, cimitire	-	-	-	-
Destinatie speciala	0.06	0.04	0.06	0.03
Terenuri libere	-	-	97.40	46.18
Ape	0.43	0.30	0.90	0.43
Paduri	-	-	-	-
TOTAL	140.98	100.00	210.89	100.00

OBIECTIVE				
1. Memorial Ipotesti				
2. Primaria si Consiliul Local				
3. Politia				
4. Teren de sport				
5. Scoala				

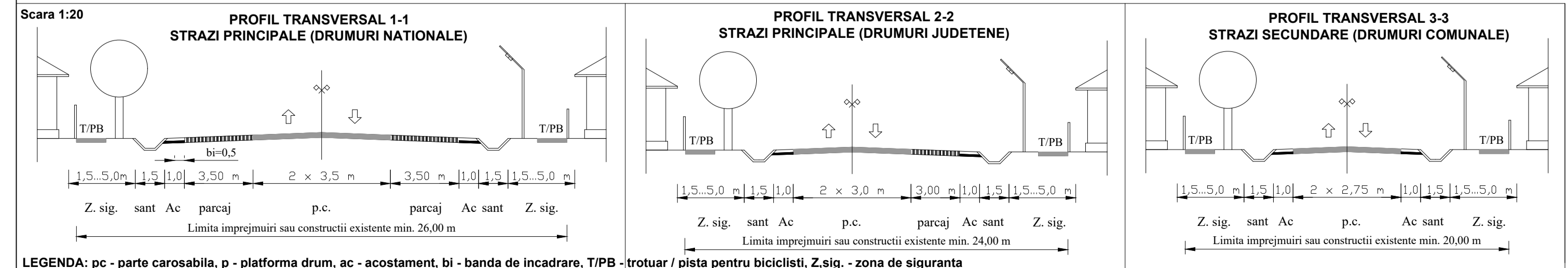

PROIECTANT DE SPECIALITATE		SECRETARIA COMUNALA BOTOȘANI		str. CUZA VODA NR. 2, BOTOȘANI TEL/FAX: 0231-514965; C.F.: 4906270; R.C. 307/1086/1993		2512/2020
S.C. TECHNO INSTAL NORD S.R.L. str. Piata Revolutiei, nr.7, parter, Botoșani TEL/FAX: 0231-527694; C.I.F.: RO14834669; R.C. 307/238/2002 web: www.technoinstal.ro; e-mail: technoinstal@gmail.com		BENEFICIAR:		U.A.T. COMUNA MIHAI EMINESCU		Pr. nr. 236/2020
SPECIFICATIE		NUME		SEMNATURA		Scara: 1 : 5000
Sef proiect		arh. Tulbure Mihai		arh. Tulbure Mihai		PROIECT: ACTUALIZARE PLAN URBANISTIC GENERAL U.A.T. COMUNA MIHAI EMINESCU, JUDEȚUL BOTOȘANI
Desenat		des. G. Chelaru		Data: 2021		FAZA: P.U.G. Planșă nr. A.5.4 rev.0.

LEGENDA: pc - parte carosabila, p - platforma drum, ac - acostament, bi - banda de incadrare, T/PB - trotuar / pista pentru biciclisti, Z.sig. - zona de siguranta