

# P.U.G.

## ACTUALIZARE PLAN URBANISTIC GENERAL

U.A.T. COMUNA MIHAI EMINESCU  
JUDEȚUL BOTOȘANI

**A 1. - ÎNCADRARE ÎN TERITORIU**  
**U.A.T. COMUNA MIHAI EMINESCU**

U.A.T. MIHAI EMINESCU	CATEGORII DE FOLOSINTA						TOTAL
	AGRICOL	NEAGRICOL					
		Paduri	Ape	Drumuri	Curti c.	Neprod.	
EXTRAVILAN	4692.55	1511.03	326.41	101.14	27.60	28.65	6684.38
INTRAVILAN	1747.28	3.16	14.20	89.85	166.94	3.14	2024.57
<b>TOTAL</b>	<b>6439.83</b>	<b>1514.19</b>	<b>337.61</b>	<b>190.99</b>	<b>194.54</b>	<b>31.79</b>	<b>8708.95</b>
% din total	73.94	17.39	3.88	2.19	2.23	0.37	100.00

Situri arheologice conform R.A.N.

Nr. crt.	Cod R.A.N.	Denumire	Categorie	Tip
1.	38072.01	La luncă	Locuire civilă	Asezare
2.	38072.02	Movila din Dealul Loești	Descoperire funerară	Tumul funerar
3.	38072.03	Ipotesti - Vatra Satului	Locuire civilă	Asezare
4.	38107.01	La Podul spre Brăoasca	Locuire civilă	Asezare
5.	38090.02	La ocoale	Locuire civilă	Asezare
6.	38090.01	La sălcâmi lui Crama	Locuire civilă	Asezare
7.	38107.02	La Săliște	Locuire civilă	Asezare
8.	38116.03	La Mărișcă	Locuire civilă	Asezare
9.	38116.01	La Fănaț	Locuire civilă	Asezare
10.	38134.05	Medeleni	Locuire civilă	Asezare
11.	38134.01	În Săliște	Locuire civilă	Asezare
12.	38134.03	Ceir	Locuire civilă	Asezare
13.	38134.02	Cucorani - Vatra satului	Locuire civilă	Asezare
14.	38116.04	La Șteahul Dorohoiului	Locuire civilă	Asezare
15.	38116.04	Movila La Steag	Descoperire funerară	Tumul funerar
16.	38152.03	Tunelul Cetății	Construcție	Tunel
17.	38152.03	Cetatea de la Babeica	Locuire civilă	Fortificație
18.	38152.05	Stăncesti - Vatra satului	Locuire civilă	Asezare
19.	38152.06	La sălcâmi	Locuire civilă	Asezare
20.	38152.07	La ciocan	Locuire civilă	Asezare
21.	38152.08	După grădini	Locuire civilă	Asezare
22.	38152.01	Coasta Redului	Locuire civilă	Asezare
23.	38072.04	Movila La Cruce I	Descoperire funerară	Tumul funerar
24.	38072.05	Movila La Cruce II	Descoperire funerară	Tumul funerar
25.	38134.04	Movila Cervicesti	Descoperire funerară	Tumul funerar
26.	38107.04	Botoșanca	Locuire civilă	Asezare
27.	38152.02	Valea Ulmului	Locuire civilă	Asezare

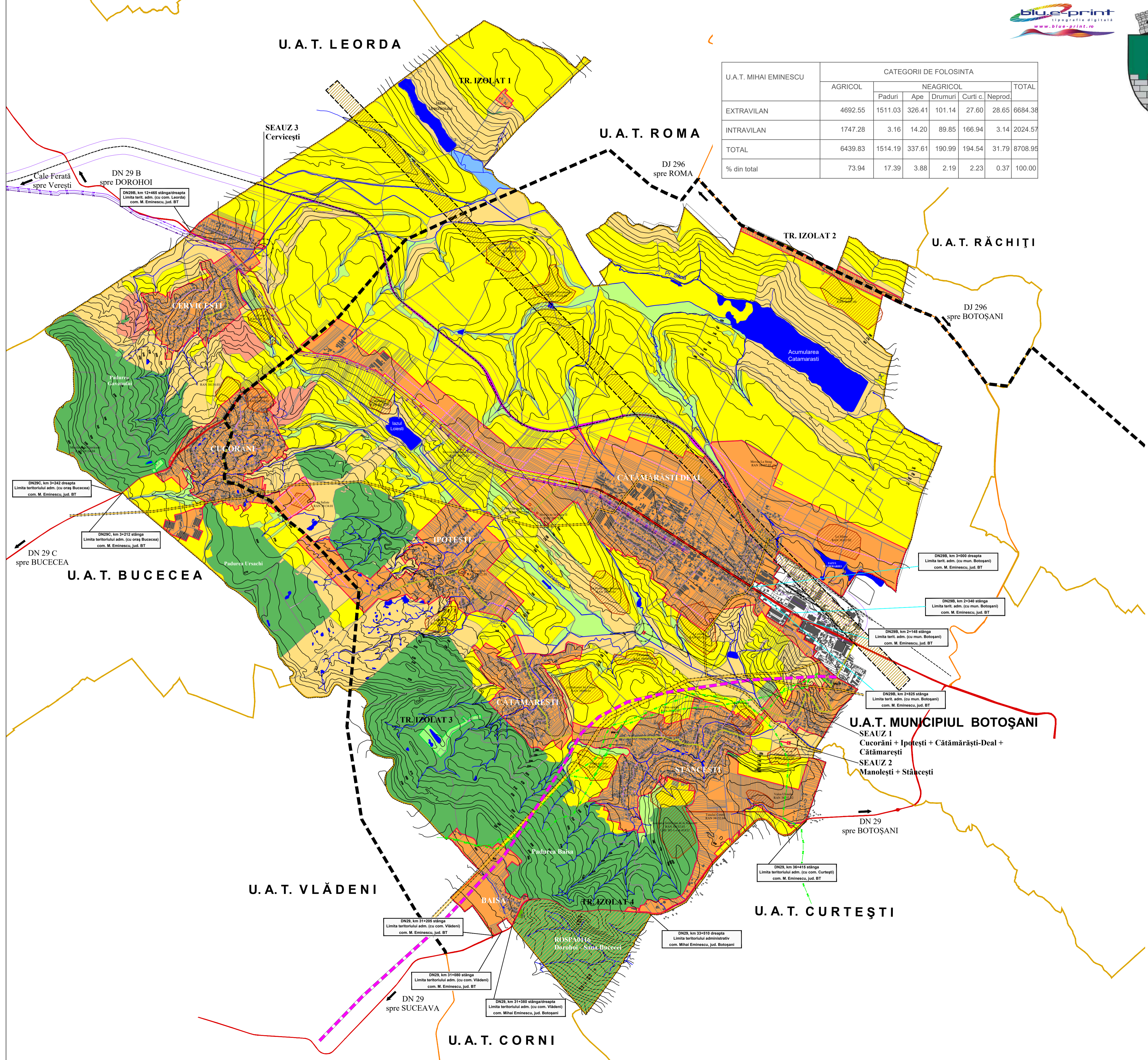

### LEGENDĂ:

- Limite**
  - Limita teren administrativ
  - Limita intravilanului propus
- Folosinta terenurilor**
  - Terenuri pentru constructii si amenajari
  - Arabil
  - Pasune
  - Vii
  - Fanete
  - Livezi
  - Paduri
  - Ape
- CĂI DE COMUNICAȚIE**
  - Drum național
  - Drum județean
  - Drum comunal
  - Drum sătesc
  - Cale ferată
  - Propunere drum expres Suceava-Botoșani conf. Master Planul General de Transport
  - Propunere artera ocolitoare (centura) conform P.M.U.D. mun. Botoșani
  - Zona in care este obligatorie obtinerea avizului M.A.I.
- ZONE PROTEJATE**
  - ROSPA0116 - Dorohoi - Săua Bucecei
  - Situri arheologice conform R.A.N.
  - Zona de protecție sanitară
- LUCRARI TEHNICO-EDILITARE**
  - Conducta Dn 500
  - Conducta Dn 1000
  - Conducta Dn 1200
  - LEA 110 kV
  - Rețea majoră de gaze

PROIECTANT DE SPECIALITATE	<b>S.C. TECHNO INSTAL NORD S.R.L.</b> str. Piata Revoluției, nr.7, parter, Botoșani TEL/FAX: 0231-527694; C.I.F.: RO14834669; R.C. 307/238/2002 web : www.technoinstalnord.ro ; e-mail : technoinstalnord@gmail.com	BENEFICIAR :	str. CUZA VODĂ NR. 2, BOTOȘANI TEL/FAX: 0231-514965; C.F. : 4906270; R.C. 307/1086/1993	25/12/2020
TEHNO INSTAL NORD	<b>S.C. TECHNO INSTAL NORD S.R.L.</b>	PROIECT :	ACTUALIZARE PLAN URBANISTIC GENERAL	Pr. nr. 236/2020
PROIECTAT	arh. Tulbure Mihai	U.A.T. COMUNA MIHAI EMINESCU	U.A.T. COMUNA MIHAI EMINESCU	P.U.G.
DESENAT	des. G. Chelaru	1 : 25000	INCADRARE ÎN TERITORIU	Planșa nr. A.1 rev.0
		Data :	2021	