

OBIECTIV: DEMOLARE CAMIN CULTURAL IN SAT  
CUCORANI,  
COMUNA MIHAI EMINESCU, JUDETUL  
BOTOSANI

Beneficiar: U.A.T. MIHAI EMINESCU

Proiectant: S.C. PALTINUL INTERAX PROIECT S.R.L.

Executant: \_\_\_\_\_

### F1 - CENTRALIZATORUL cheltuielilor pe obiectiv

Nr. cap./ subcap. deviz general	Denumirea capitolelor de cheltuieli	Valoarea cheltuielilor pe obiect (exclusiv TVA)	Din care: C+M
		lei	lei
1	2	3	4
1.2	Amenajarea terenului		
1.3	Amenajari pentru protectia mediului si aducerea terenului la starea initiala		
1.4	Cheltuieli pentru relocarea/protectia utilitatilor		
2	Realizarea utilitatilor necesare obiectivului		
3.5	Proiectare		
3.5.1	Tema de proiectare		
3.5.2	Studiu de fezabilitate		
3.5.3	Studiu de fezabilitate/documentatie de avizare a lucrarilor de interventii si deviz general		
3.5.4	Documentatiile tehnice necesare in vederea obtinerii avizelor/acordurilor/autorizatiilor		
3.5.5	Verificarea tehnica de calitate a proiectului tehnic si a detaliilor de executie		
3.5.6	Proiect tehnic si detalii de executie		
4	Investitia de baza		
4.1.1	Demolare		
5.1	Organizare de santier		
6.2	Probe tehnologice si teste		
<b>TOTAL VALOARE (exclusiv TVA)</b>			
<b>TVA 19 %</b>			
<b>TOTAL VALOARE (inclusiv TVA)</b>			

Intocmit,

S.C. PALTINUL INTERAX PROIECT S.R.L.,



OBIECTIV: DEMOLARE CAMIN CULTURAL IN SAT  
CUCORANI,  
COMUNA MIHAI EMINESCU, JUDETUL  
BOTOSANI

OBIECTUL: Demolare

Beneficiar: U.A.T. MIHAI EMINESCU

Proiectant: S.C. PALTINUL INTERAX PROIECT S.R.L.

Executant: \_\_\_\_\_

**F2 - CENTRALIZATORUL  
cheltuielilor pe obiect si categorii de lucrari**

**Obiectul Demolare**

Nr. cap./ subcap. deviz general	Cheltuieli pe categoria de lucrari	Valoare (exclusiv TVA)
		lei
1	2	3
<b>I. Lucrari de constructii si instalatii</b>		
4.1	Constructii si instalatii	
4.1.1	[0179.1.1] Demolare	
	<b>TOTAL I</b>	
<b>II. Montaj utilaje si echipamente tehnologice</b>		
4.2	Montaj utilaje, echipamente tehnologice si functionale	
	<b>TOTAL II</b>	
<b>III. Procurare</b>		
4.3	Utilaje, echipamente tehnologice si functionale care necesita montaj	
4.4	Utilaje, echipamente tehnologice si functionale care nu necesita montaj si echipamente de transport	
4.5	Dotari	
4.6	Active necorporale	
	<b>TOTAL III</b>	
<b>IV. Probe tehnologice si teste</b>		
6.2	Probe tehnologice si teste	
	<b>TOTAL IV</b>	
<b>TOTAL VALOARE (exclusiv TVA):</b>		
<b>TVA 19%:</b>		
<b>TOTAL VALOARE:</b>		

Intocmit,

S.C. PALTINUL INTERAX PROIECT S.R.L.,



**OBIECTIV:** DEMOLARE CAMIN CULTURAL IN SAT  
 CUCORANI,  
 COMUNA MIHAI EMINESCU, JUDETUL  
 BOTOSANI  
**OBIECTUL:** Demolare  
**STADIUL FIZIC:** Demolare  
**Beneficiar:** U.A.T. MIHAI EMINESCU  
**Proiectant:** S.C. PALTINUL INTERAX PROIECT S.R.L.  
**Executant:** \_\_\_\_\_

- lei -

**F3 - LISTA cu cantitati de lucrari pe categorii de lucrari**

SECTIUNEA TEHNICA				SECTIUNEA FINANCIARA		
Nr.	Capitolul de lucrari		U.M.	Cantitatea	Pretul unitar (exclusiv TVA) - lei -	TOTALUL (exclusiv TVA) - lei -
0	1		2	3	4	5 = 3 x 4
1	RPCH13B	Asimilat - Desfacerea elemen de acoperis: invelitoare, astereala	mp	280,00		
				material:		
				manopera:		
				utilaj:		
				transport:		
2	RPCT25D1	Desfacere sarpanta	mp	260,00		
				material:		
				manopera:		
				utilaj:		
				transport:		
3	RplzE17B%	Desfacere jgheaburi si burlane din tabla	m	60,00		
				material:		
				manopera:		
				utilaj:		
				transport:		
4	RCSH14B#	Asimilat - Desfacere planseu din lemn de rasinoase, fara recuperarea materialului	mp	195,00		
				material:		
				manopera:		
				utilaj:		
				transport:		
5	RPCT33A1	Asimilat - Demontarea tamplarie: ferestre	mp	12,30		
				material:		
				manopera:		
				utilaj:		
				transport:		
6	RPCT33A1	Asimilat - Demontarea tamplarie: usi	mp	9,05		
				material:		
				manopera:		
				utilaj:		
				transport:		
7	IZG25XA	Demolarea zidarie caramida plina	mc	163,50		
				material:		
				manopera:		
				utilaj:		
				transport:		

## STADIUL FIZIC: Demolare

0	1	2	3	4	5 = 3 x 4
8	RPCS11XA	Asimilat: Desfacere trotuare, alei, etc., inclusiv desfacerea fundatiei	mp	65,00	
				material:	
				manopera:	
				utilaj:	
				transport:	
9	RCSB28G%	Demolarea betoanelor vechi, mijloace mecanice, beton armat: fundatii	mc	55,00	
				material:	
				manopera:	
				utilaj:	
				transport:	
10	RpED17A%	Demontarea cablurilor pentru energie electrica, cu sectiunea: pana in 16-35 mmp, montat in pereti	m	200,00	
				material:	
				manopera:	
				utilaj:	
				transport:	
11	RCSK41B%	Desfacere placa pardoseala din beton	mp	178,20	
				material:	
				manopera:	
				utilaj:	
				transport:	
12	TRA01A20P	Transportul rutier al...pamantului sau molozului cu autobasculanta dist.=20 km	tona	242,80	
				material:	
				manopera:	
				utilaj:	
				transport:	
13	TRA01A20	Transportul rutier al...materialelor,semifabricatelor cu autobasculanta pe dist.= 20 km.	tona	45,00	
				material:	
				manopera:	
				utilaj:	
				transport:	

procent	material	manopera	utilaj	transport	total
---------	----------	----------	--------	-----------	-------

Cheltuieli directe:

Recapitulatia: Recap 2019: CAM 2,25

Alte cheltuieli directe:

Contributie  
asiguratorie pentru  
munca (CAM)

Cheltuieli indirecte

Profit

**TOTAL GENERAL (fara TVA):****TVA:****TOTAL GENERAL:**

Intocmit,

S.C. PALTINUL INTERAX PROIECT S.R.L.,



**OBIECTIV:** DEMOLARE CAMIN CULTURAL IN SAT  
 CUCORANI,  
 COMUNA MIHAI EMINESCU, JUDETUL  
 BOTOSANI  
**OBIECTUL:** Demolare  
**STADIUL FIZIC:** Demolare  
**Beneficiar:** U.A.T. MIHAI EMINESCU  
**Proiectant:** S.C. PALTINUL INTERAX PROIECT S.R.L.  
**Executant:** \_\_\_\_\_

### C6 - LISTA cuprinzand consumurile de resurse materiale

Nr. crt.	Denumirea resursei materiale	U.M.	Consumul cuprins in oferta	Pret unitar (exclusiv TVA) -lei-	Valoarea (exclusiv TVA) -lei-	Furnizorul	Greutatea -tone-
0	1	2	3	4	5 = 3 x 4	6	7
1	6202806 Apa industriala pentru lucr.drumuri-terasamente in cisterne	mc	8,91			DataConstruct	
2	6202818 Apa industriala pentru mortare si betoane de la retea	mc	3,21			DataConstruct	
3	7306661 Bumbac de sters	kg	0,18			DataConstruct	
4	2100402 Ciment II B 32,5 (M 30) saci	kg	682,50			DataConstruct	
5	7309663 Clorura calciu tehnica tip C solutie 96%	kg	4,20			DataConstruct	
6	7801035 Material marunt	%				DataConstruct	
7	2200525 Nisip sortat nespalat de rau si lacuri 0,0-7,0 mm	mc	14,95			DataConstruct	
8	7106229 Oxigen tehnic gazos	mc	3,00			DataConstruct	
9	20017738 Petrol lampant distilat 0 / 200	l	0,48			DataConstruct	
10	2200082 Pietris ciuruit nespalat de riu 7-30 mm	mc	2,34			DataConstruct	
<b>Valoare directa</b>			<b>lei</b>				
<b>Recapitulatie</b>			<b>lei</b>				
<b>TOTAL</b>			<b>lei</b>				
<b>TOTAL</b>			<b>euro</b>				

Intocmit,

S.C. PALTINUL INTERAX PROIECT S.R.L.,



**OBIECTIV:** DEMOLARE CAMIN CULTURAL IN SAT  
 CUCORANI,  
 COMUNA MIHAI EMINESCU, JUDETUL  
 BOTOSANI  
**OBIECTUL:** Demolare  
**STADIUL FIZIC:** Demolare  
**Beneficiar:** U.A.T. MIHAI EMINESCU  
**Proiectant:** S.C. PALTINUL INTERAX PROIECT S.R.L.  
**Executant:** \_\_\_\_\_

### C7 - LISTA cuprinzand consumurile cu mana de lucru

Nr. crt.	Denumirea meseriei	Consumul cu manopera -(om/ore)-	Tariful mediu -lei/ora-	Valoarea (exclusiv TVA) -lei-	Procentul
0	1	2	3	4 = 2 x 3	5
1	10232 Betonist 32	220,00			
2	10721 Dulgher constructii	20,80			
3	320555 Electrician	32,00			
4	100 Muncitor calificat	114,00			
5	19920 Muncitor deserv.ctii montj. 2	112,75			
6	19922 Muncitor deserv.ctii montj. 22	81,97			
7	29931 Muncitor deservire constructii masini	0,00			
8	19911 Muncitor deservire c-tii.montaj	20,80			
9	49 Muncitor necalificat	114,00			
10	12742 Parchetar 42	81,97			
11	52 Pavator	72,15			
12	60121 Tamplar	9,16			
13	320755 Tinichigiu	43,20			
14	69 Zidar samotor	657,27			
	<b>Total ore manopera:</b>	<b>1.580,07</b>			
	<b>Valoare directa</b>	<b>lei</b>			
	<b>Recapitulatie</b>	<b>lei</b>			
	<b>TOTAL</b>	<b>lei</b>			
	<b>TOTAL</b>	<b>euro</b>			

Intocmit,

S.C. PALTINUL INTERAX PROIECT S.R.L.,



**OBIECTIV:** DEMOLARE CAMIN CULTURAL IN SAT  
 CUCORANI,  
 COMUNA MIHAI EMINESCU, JUDETUL  
 BOTOSANI  
**OBIECTUL:** Demolare  
**STADIUL FIZIC:** Demolare  
**Beneficiar:** U.A.T. MIHAI EMINESCU  
**Proiectant:** S.C. PALTINUL INTERAX PROIECT S.R.L.  
**Executant:** \_\_\_\_\_

### C8 - LISTA cuprinzand consumurile de ore de functionare a utilajelor de constructii

Nr. crt.	Denumirea utilajului de constructii	Ore de functionare	Tariful unitar (exclusiv TVA) -lei/ora-	Valoarea (exclusiv TVA) -lei-
<b>0</b>	<b>1</b>	<b>2</b>	<b>3</b>	<b>4 = 2 x 3</b>
1	20000360 Aparat sudura autogena	3,60		
2	2801 Ciocan pneum(exclusiv consum aer) 8-15 kg	19,25		
3	2504 Electrocompresmobil de joasa presiune 4,0-5,9 mc/min	19,25		
4	6702 Macara de fereastră 0,15tf	23,98		
5	20000009 Tirfor 1,5 Tf	11,20		
	<b>Total ore utilaje:</b>	<b>77,28</b>		
	<b>Valoare directa</b>			<b>lei</b>
	<b>Recapitulatie</b>			<b>lei</b>
	<b>TOTAL</b>			<b>lei</b>
	<b>TOTAL</b>			<b>euro</b>

Intocmit,

S.C. PALTINUL INTERAX PROIECT S.R.L.,



**OBIECTIV:** DEMOLARE CAMIN CULTURAL IN SAT  
 CUCORANI,  
 COMUNA MIHAI EMINESCU, JUDETUL  
 BOTOSANI  
**OBIECTUL:** Demolare  
**STADIUL FIZIC:** Demolare  
**Beneficiar:** U.A.T. MIHAI EMINESCU  
**Proiectant:** S.C. PALTINUL INTERAX PROIECT S.R.L.  
**Executant:** \_\_\_\_\_

### C9 - LISTA cuprinzand consumurile privind transporturile

Nr. crt.	Tipul de transport	Tone transportate	Km parcursi	Ore de functionare	Tariful unitar (exclusiv TVA) -lei/tona/km -	Valoarea (exclusiv TVA) -lei-
0	1	2	3	4	5	6 = 2 x 3 x 5
<b>Transport rutier</b>						
1	TRA01A20P Transportul rutier al...pamantului sau molozului cu autobasculanta dist.=20 km	242,80	20,00	0,40		
2	TRA01A20 Transportul rutier al...materialelor,semifabricatelor cu autobasculanta pe dist.= 20 km.	45,00	20,00	0,40		
<b>Valoare directa</b>			<b>lei</b>			
<b>Recapitulatie</b>			<b>lei</b>			
<b>TOTAL</b>			<b>lei</b>			
<b>TOTAL</b>			<b>euro</b>			

Intocmit,

S.C. PALTINUL INTERAX PROIECT S.R.L.,





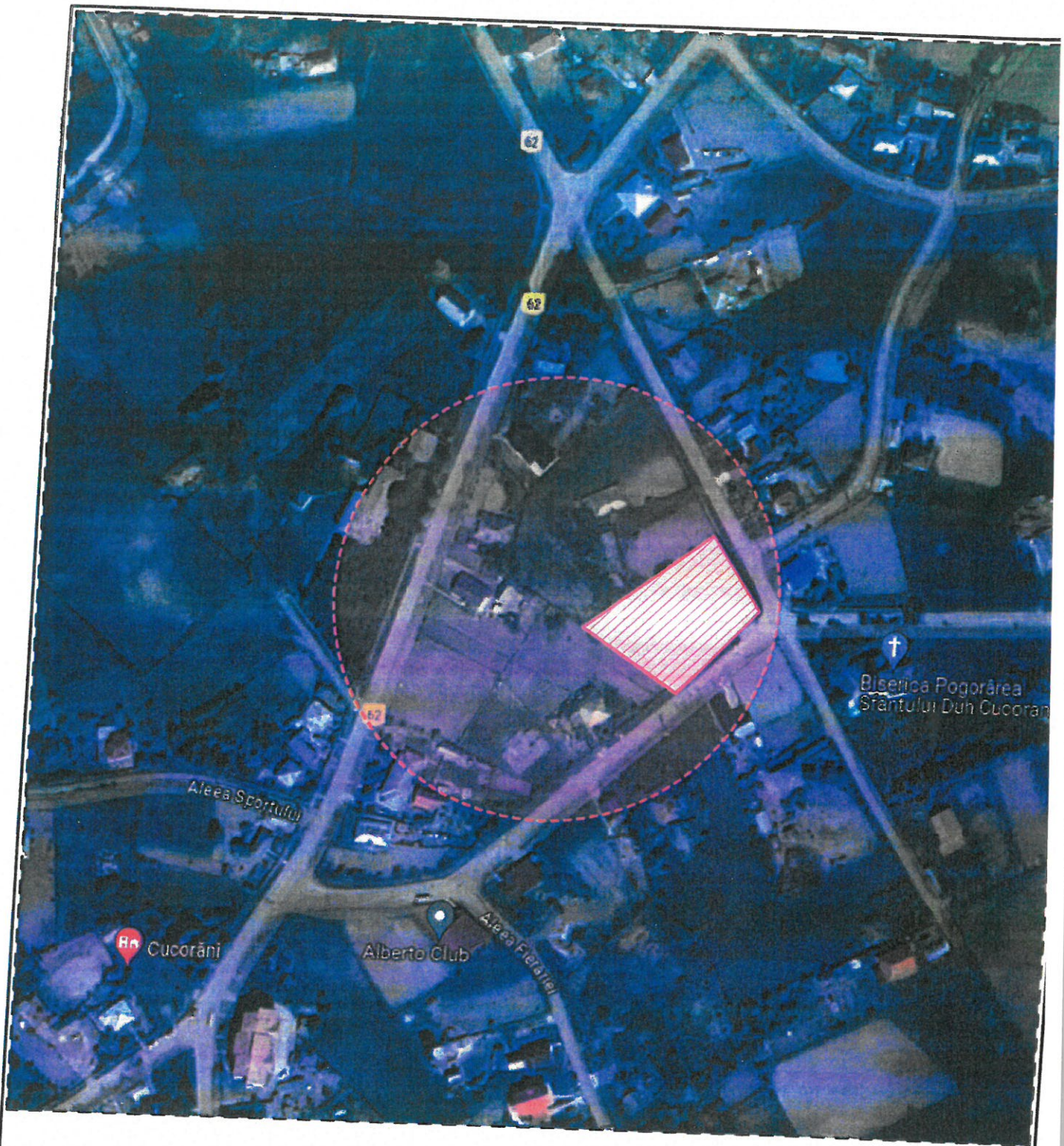



ZONA STUDIATA  
AMPLASAMENT STUDIAT

ORDINUL ARHITECTILOR  
DIN ROMANIA  
9185  
**Andreea-Maria  
BERNATCHI**  
Arhitect cu drept de semnatura



Verificator Expert	Nume	Semnatura	Carinta	Referat / Expertiza nr. / Data
	<b>S.C. PALTINUL INTERAX PROIECT S.R.L.</b> <b>Botosani, 29131390, JO7/331/2011</b>			<b>Beneficiar:</b> U.A.T. COMUNA MIHAI EMINESCU, JUDETUL BOTOSANI, reprezentata prin primar GIREADA DUMITRU-VERGINEL
	<b>Specificatie</b> Nume arh. Andreea BERNATCHI	<b>Scara</b> 1:5000	<b>Semnatura</b> 	<b>Titlu proiect:</b> "DEMOLARE CAMIN CULTURAL IN SAT CUCORANI, COMUNA MIHAI EMINESCU, JUDETUL BOTOSANI" - NC 5373B
<b>Sef proiect</b>	<b>Intocmit</b>	<b>Desenat</b>	<b>Data</b> 2023	<b>Faza</b> D.T.A.D.
<b>Titlu plansa:</b> PLAN DE INCADRARE IN ZONA				<b>ADD</b>